



Información
para el paciente

Acerca de Zimmer Dental.
La información de ese folleto ha sido preparada como servicio educativo por Zimmer Dental, empresa reconocida como líder en innovación biomédica en implantes y prótesis para implantología dental.

Para determinar si los implantes dentales son la opción de tratamiento adecuada para usted, hable con su cirujano o dentista.

Para obtener más información sobre los implantes de Zimmer Dental, visite la dirección www.dentalimplants4u.com

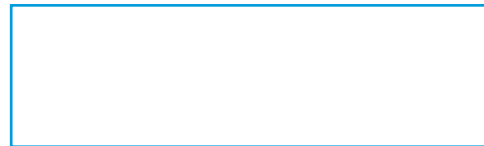

© 2006 Zimmer Dental Inc. Reservados todos los derechos. 0287, Rev. 01/05.



Restauramos su calidad de vida.
Implantes dentales: una solución natural.

Una solución natural y estética para vivir con confianza

Los implantes dentales pueden mejorar su aspecto, la seguridad en sí mismo y proporcionarle una mayor tranquilidad. Tienen un aspecto y dan una sensación similar a los de los dientes naturales y el implante, fijado con seguridad, puede darle la confianza necesaria para comer lo que desea, hablar fácil y claramente, así como una nueva sensación de seguridad.

Trabajando en colaboración con Zimmer Dental, su cirujano o dentista le puede ofrecer soluciones con implantes del nivel más avanzado. Para averiguar si los implantes son la solución adecuada para usted, pida a su cirujano o dentista que haga una evaluación de su caso.

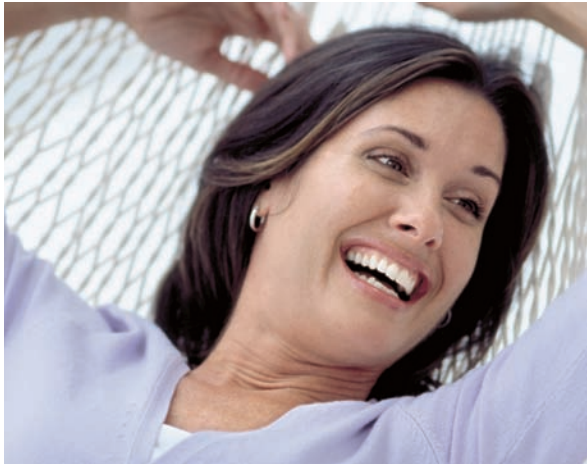

“No había oído hablar nunca de implantes hasta que mi dentista me dijo que era la mejor solución para mi situación. Ahora no me explico cómo he podido vivir con dentaduras postizas”

“Me sorprendió lo mínima que fue la incomodidad que sentí durante el proceso de implantación. Y mis nuevas prótesis sobre implantes tienen un aspecto y proporcionan una sensación excelente”

- **Mantiene sus dientes sanos:** en el desdentado parcial, la realización de prótesis sobre implantes permite reponer los dientes ausentes sin necesidad de desgastar los dientes vecinos, como se hace en las coronas (fundas) y puentes tradicionales.
- **Seguridad.** Los implantes dentales firmemente anclados no se deslizan ni se mueven. Esto elimina algunos de los principales problemas de las dentaduras postizas incluidos los de adaptación deficiente, irritación de las encías y dolor producido por nervios expuestos. El resultado es un confort, fiabilidad y ausencia de situaciones embarazosas excelentes.

¿Cómo es la secuencia de tratamiento de los implantes?

El proceso con implantes dentales conlleva varias etapas que tienen lugar a lo largo de un periodo que, en promedio, va de cuatro a nueve meses. El proceso típico incluye:

- **Consulta previa al tratamiento:** Después de una cuidadosa evaluación de su historial dental y de su salud médica, el cirujano o dentista responsable de su tratamiento determina si es un buen candidato para implantes dentales. Si lo es, se le realizará una minuciosa planificación de su caso.
- **Colocación inicial de los implantes:** El cirujano o dentista coloca el o los implantes según la planificación realizada, en un procedimiento quirúrgico que se realiza normalmente bajo anestesia local. A lo largo de los meses siguientes, el hueso cicatrizará alrededor del implante fijándolo firmemente en su posición. En algunos casos, puede ser necesaria una pequeña cirugía adicional, pasado el periodo de cicatrización, para acceder a los implantes o a través de la cual se fijará posteriormente el diente artificial.
- **Colocación de la prótesis sobre los implantes:** Durante esta fase, el dentista fijará, sin dolor, un “pilar” protésico al implante. Se tomará una impresión y, poco después, se creará un diente de sustitución artificial para conseguir una restauración natural.
- **Mantenimiento correcto:** Su cirujano o dentista le dará instrucciones sobre los cuidados y mantenimiento correctos de los nuevos implantes antes, durante y después del proceso de colocación de la prótesis. Siguiendo una rutina regular de higiene oral cuidadosa y revisiones periódicas, los implantes tendrán un comportamiento adecuado, funcionarán y darán una sensación igualmente satisfactoria durante muchos años.



Sustitución de un solo diente

Zimmer Dental ofrece distintos tipos de implantes para adecuarse a su caso particular. Una de ellas es la ausencia de un solo diente. La alternativa tradicional en estos casos era la colocación de una prótesis removible, o bien hacer una prótesis fija, pero tallando o desgastando los dientes vecinos. Hoy en día se puede reponer ese diente ausente colocando una raíz artificial (el implante) y sobre él una corona (el diente). Esta forma de tratamiento no requiere tallar o modificar los dientes adyacentes, y se asemeja a la situación original, es decir, una raíz – un diente.

Las coronas soportadas por implantes son una solución que mejorará su calidad de vida.

- Aspecto, sensación y comportamiento similar al del diente natural.
- No pone en peligro los dientes adyacentes para soportar un puente.
- Conserva el hueso circundante (sustituye a la raíz del diente)*.
- Impide la pérdida de hueso y la recesión de la línea de la mandíbula*.
- Los cuidados orales son los mismos que para un diente natural.
- Restaura una capacidad de mordida más segura que con una dentadura postiza.
- Recupera la confianza en uno mismo y mejora el aspecto.

*Estas afirmaciones están basadas en estudios e informes de múltiples casos anteriores.

Opción de tratamiento tradicional:



Dentadura postiza completa removible
Dentadura postiza completa removible sin fijación para estabilidad de la misma.

Opción de implantes dentales:



Dentadura postiza retenida por implantes
La dentadura postiza retenida por implantes proporciona una dentadura removible y estable.



Dentadura postiza soportada por implantes
La dentadura postiza fijada por implantes proporciona al paciente una dentición estable fija.

Ejemplo clínico antes y después:



Antes de la colocación de los implantes, al paciente con dentadura postiza le faltan todos los dientes y está perdiendo hueso.



Después de la colocación de los implantes, el paciente tiene una dentición restaurada y estable, funcional y estética.

*Diapositivas clínicas proporcionadas por el Dr. Scott Ganz y el Dr. Mark Adams.



Sustitución de todos los dientes inferiores o superiores

Si le faltan todos los dientes en la mandíbula superior y/o inferior y utiliza actualmente una dentadura postiza completa removible, una dentadura completa retenida y estabilizada sobre implantes puede ser la solución de su problema. A diferencia de las dentaduras postizas completas removibles, cuyo ajuste se puede perder con el paso del tiempo y pueden provocar irritación de las encías así como sensación de inseguridad, las prótesis fijas sobre implantes no se apoyan sobre la encía y se van a comportar como sus propios dientes. Si el tratamiento elegido es una dentadura estabilizada sobre implantes, también conocidas como “sobredentaduras”; aunque Vd. pueda retirar la prótesis, esta se mantendrá mucho más estable durante la masticación o al hablar o toser. También podrá reír y hablar con confianza y disfrutar de sus comidas favoritas con tranquilidad.

Experimente una nueva libertad con un puente o dentadura postiza fijado por implantes

- Mantiene la integridad de la estructura facial (ayuda a impedir que prosiga el deterioro del hueso)*.
- Aumenta el confort y la estabilidad.
- Restaura una capacidad de mordida más segura que con una dentadura postiza.
- Elimina la necesidad de usar adhesivos.
- Mejora el aspecto (se recupera el apoyo de los labios).
- Da confianza para comer y hablar con mayor claridad.

*Afirmaciones basadas en estudios e informes de múltiples casos anteriores.

Opciones de tratamiento tradicional:



Corona soportada por dientes

Este tratamiento alternativo consiste en fresar un diente sano adyacente para soportar un puente que sujete el diente que falta.



Dentadura postiza parcial removible

Una dentadura postiza parcial removible puede conducir a una pérdida adicional de hueso y dientes.

Opción de implantes dentales:



Corona soportada por implantes

Una restauración mediante implantes permite conservar el hueso y el tejido blando circundante y sustituye el diente que falta por una restauración de aspecto natural.

Ejemplo clínico antes y después:



Antes de la colocación del implante, hay un espacio de aspecto antiestético en la boca del paciente.



Después de la colocación del implante, se devuelve al paciente la funcionalidad y la estética.

*Diapositivas clínicas proporcionadas por el Dr. Philippe Russe.



Sustitución de dientes múltiples

Tradicionalmente, la ausencia de varios dientes se podía solucionar mediante prótesis fija, lo que implicaba tallar o desgastar los dientes remanentes, o en muchos casos, mediante prótesis “para quitar y poner”. Las prótesis fijas sobre implantes reducen la necesidad de alterar los dientes que aun conserve el paciente, y al ser fijas, producen una notable sensación de comodidad y seguridad en el paciente, así como un aspecto similar al de los dientes naturales.

Experimente un confort y una estabilidad desconocidos con un puente fijado por implantes.

- Aspecto, sensación y comportamiento similares al de los dientes naturales.
- No pone en peligro los dientes adyacentes para soportar un puente.
- Conserva el hueso circundante (sustituye a la raíz del diente)*.
- El puente se fija con seguridad a los implantes.
- Impide la pérdida de hueso y la recesión de la línea de la mandíbula*.
- Restaura una capacidad de mordida más segura que con una dentadura postiza.
- Elimina el desgaste recurrente alrededor de los dientes tallados.
- Mejora el aspecto y la autoestima.

*Afirmaciones basadas en estudios e informes de múltiples casos anteriores.

Opción de tratamiento tradicional:



Dentadura postiza parcial removible

Una dentadura postiza parcial removible puede conducir a pérdida adicional de hueso y dientes.

Opción de implantes dentales:



Puente fijado por implantes

Una restauración mediante implantes conserva el hueso y el tejido blando circundante y sustituye los dientes que faltan por implantes de aspecto natural.

Ejemplo clínico antes y después:



Antes de la colocación del implante, el espacio existente en la boca del paciente impide con frecuencia una función correcta y puede ser visualmente antiestético para el paciente.

**Diapositivas clínicas proporcionadas por el Dr. Philippe Russe.*



Después de la colocación del implante, se devuelve al paciente la funcionalidad y la estética.



Implantes dentales: Mejora la opción de tratamiento.

¿Qué son los implantes dentales?

Los implantes dentales son raíces artificiales sobre las que se realizan prótesis dentales. Como tratamiento, supone una alternativa estética y segura, probada clínicamente, a las coronas, puentes y dentaduras postizas tradicionales. Las restauraciones con implantes ofrecen un aspecto similar y dan una sensación más parecida a los de los dientes naturales, permitiendo altos niveles de comodidad, seguridad y confianza respecto a tratamientos tradicionales. Durante más de dos décadas, los implantes dentales de Zimmer han ayudado a proporcionar calidad de vida a pacientes con necesidades de restauración.

¿Cómo funcionan los implantes dentales?

Un implante dental es una pequeña “fijación” de titanio que se inserta en la mandíbula o en el maxilar para ocupar el lugar de la raíz del diente o dientes ausentes. Después de la integración ósea (cuando el hueso circundante ha cicatrizado alrededor del implante), se puede colocar la prótesis (dientes artificiales) sobre los implantes. El aspecto, sensación y comportamiento del nuevo diente es muy similar al de los dientes naturales.

¿Cuáles son las ventajas?

La elección de los implantes dentales como opción de tratamiento puede ofrecerle diversas ventajas importantes.

- **Colaboran al mantenimiento de la anatomía facial:** La ausencia de dientes se suele acompañar de una pérdida progresiva de hueso del maxilar o la mandíbula. La colocación de implantes ayuda a frenar esa pérdida y facilita, por tanto, el mantenimiento de su anatomía facial.

Tratamiento recomendado:

.....

.....

.....

.....

.....

Notas:

.....

.....

.....

.....

.....